

PROSPETTO VIA CANDVA

PROSPETTO VIA P. LA TORE

INFISSI DA SOSTITUIRE

RINGHIERA DA REALIZZARE

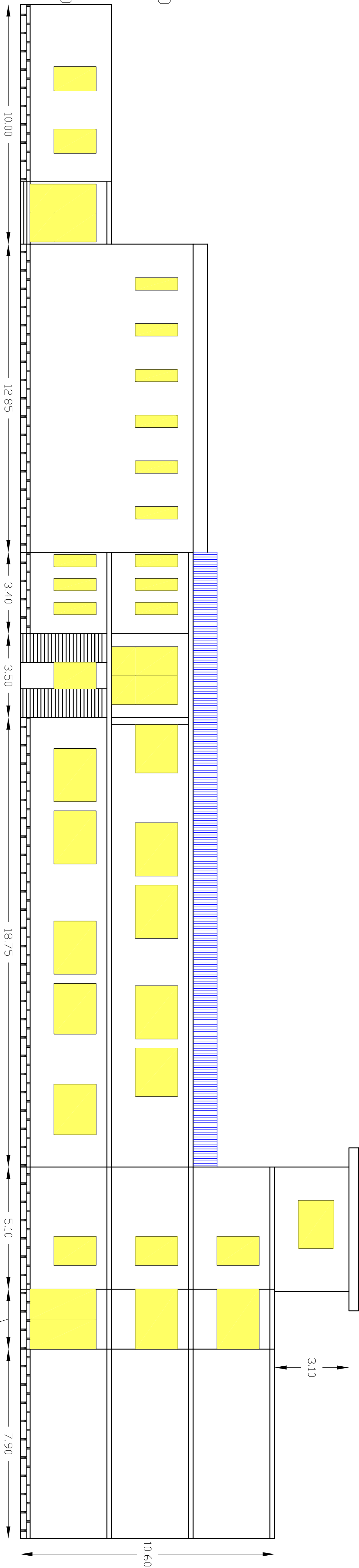
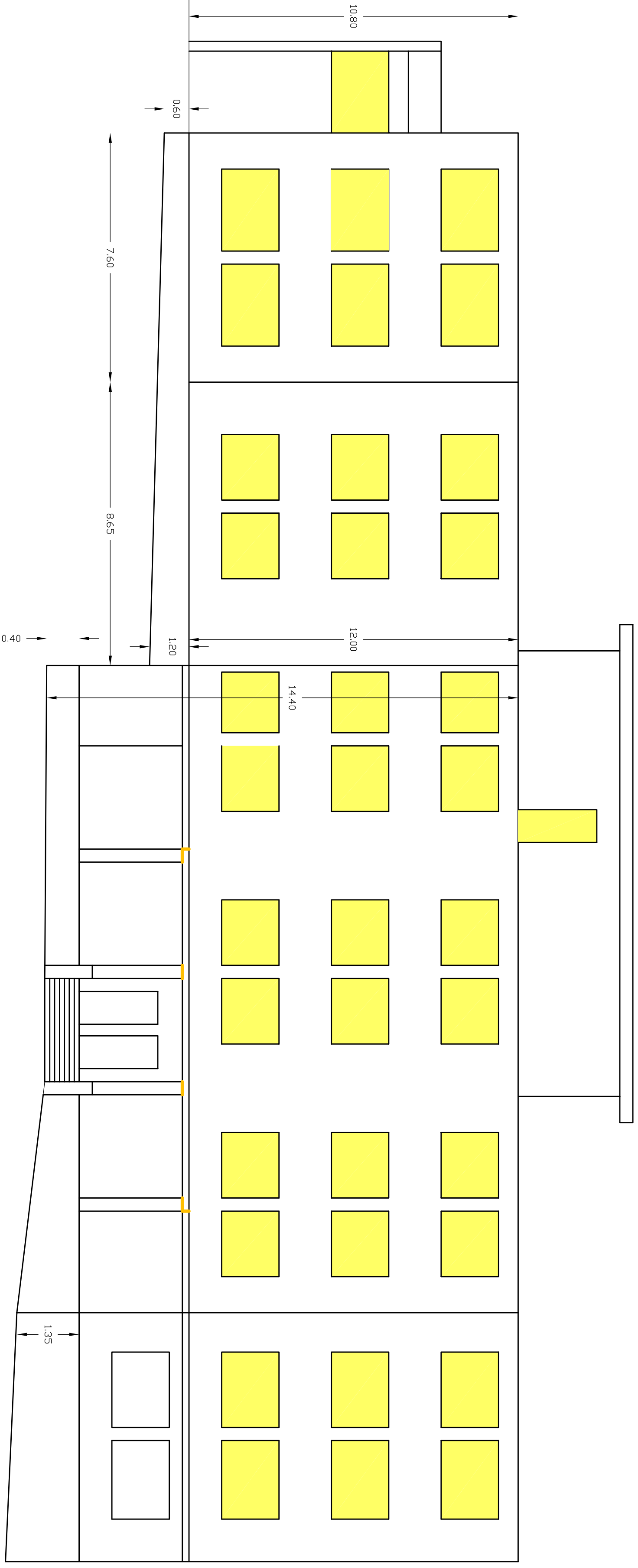

PROSPETTO SUD

PROSPETTO OVEST



COMUNE DI RAGUSA

UFFICIO TECNICO
ADEGUAMENTO DEGLI IMPIANTI E DELLE STRUTTURE DELLE SCUOLASTICO DELLA S.M.S. "M. SCHINNA" (EX "G.B. ODIERNA") ALLE V. NORMATIVE DI SICUREZZA E IGIENE DEL LAVORO - IMPIRTO E 522/758.87

PROGETTO ESECUTIVO

I PROGETTISTI		REVISIONI		SCALA		TAVO	
Ing. Giuseppe Cratello		7/15/7/12/2013		1:100		7	
Geom. Giovanni Guardiano							
Geom. Giorgio Iacono							

ELABORATO

PROSPETTI

COMUNE DI RAGUSA

SETTORE V
Progetto esecutivo per la sicurezza degli impianti e delle strutture delle SCUOLASTICO DELLA S.M.S. "M. SCHINNA" (EX "G.B. ODIERNA") ALLE V. NORMATIVE DI SICUREZZA E IGIENE DEL LAVORO - IMPIRTO E 522/758.87
art. 52 e 53 D.P.R. 207/2010.
Ragusa 18/11/2013
Ing. Michele Scarpulla

COMUNE DI RAGUSA

SETTORE V
Progetto esecutivo per la sicurezza degli impianti e delle strutture delle SCUOLASTICO DELLA S.M.S. "M. SCHINNA" (EX "G.B. ODIERNA") ALLE V. NORMATIVE DI SICUREZZA E IGIENE DEL LAVORO - IMPIRTO E 522/758.87
art. 52 e 53 D.P.R. 207/2010.
Ragusa 18/11/2013
Ing. Michele Scarpulla